

**BANK GOSPODARSTWA KRAJOWEGO**

**Instrukcja użytkowania *Systemu identyfikacji masowych płatności (SIMP)*  
oraz *Systemu identyfikacji masowych płatności Premium (SIMP Premium)***

**w systemie BGK@24BIZNES**

**Luty, 2015 r.**

**Help Desk BGK**

tel. +48 22 596 58 88, e-mail: [bgk24biznes@bgk.pl](mailto:bgk24biznes@bgk.pl)

## **Spis treści**

Rozdział 1 Wstęp

Rozdział 2 Opis funkcjonalności

- 2.1. Dostępność funkcjonalności w systemie BGK@24BIZNES
- 2.2. Generowanie rachunków wirtualnych w ramach usługi System identyfikacji masowych płatności (SIMP)
- 2.3. Konfiguracja parametrów eksportu plików z operacjami wpłat na rachunki wirtualne
- 2.4. Wyszukiwanie operacji na rachunkach wirtualnych
- 2.5. Zapisywanie operacji na rachunkach wirtualnych do pliku

## Rozdział 1

### Wstęp

Niniejsza instrukcja stanowi załącznik do instrukcji użytkowej systemu BGK@24BIZNES, dostępnej na stronie internetowej Banku [www.bgk.pl](http://www.bgk.pl) i opisuje funkcjonalność systemu bankowości elektronicznej BGK@24BIZNES w zakresie funkcjonalności *Systemu identyfikacji masowych płatności* oraz *Systemu identyfikacji masowych płatności Premium*, zwanych dalej **usługą identyfikacji masowych płatności**.

Usługa identyfikacji masowych płatności, dostępna poprzez system bankowości elektronicznej BGK@24BIZNES umożliwia generowanie raportów z wpłat dokonanych na określone rachunki wirtualne, rachunek masowych płatności lub rachunki wirtualne wygenerowane w ramach określonej maski.

Bank zapewnia dostęp do danych dotyczących wpłat na rachunki wirtualne w ramach usługi identyfikacji masowych płatności przez 3 miesiące od daty wykonania operacji i/lub do dnia dezaktywacji maski, do której wygenerowane zostały numery rachunków wirtualnych.

## Rozdział 2

### Opis funkcjonalności

#### 2.1. Dostępność funkcjonalności w systemie BGK@24BIZNES

Funkcjonalności związane z usługą identyfikacji masowych płatności dostępne są z poziomu zakładki „Rachunki”. Dla rachunku objętego usługą identyfikacji masowych płatności wejście w numer rachunku powoduje wyświetlenie funkcjonalności dostępnych w ramach usługi, tj. opcji „rachunki wirtualne” oraz okienka „eksport listy rachunków wirtualnych”.

The screenshot shows the BGK@24BIZNES web interface. At the top, there are logos for BGK (Bank Gospodarki Krajowej) and BGK@24 BIZNES. A navigation menu contains links: Rachunki, Przelewy, Przelewy zagraniczne, Lokaty, Inwestycje, Kontrahenci, Kontrahenci zagraniczni, Kredyty, Zlecenia otwarte, Zamówione dokumenty, Tabele, Konfiguracja, Hasła, and Koniec pracy. On the right, client information is displayed: Nr klienta: 80030768 and Nazwa użytkownika: KOWAL 12100216.

The main section is titled "Rachunki". Below the title, there is a search filter:  Wyszukiwanie operacji na wyciągach. There are input fields for "Numer rachunku" and "Nazwa rachunku", and a "Pokaż" button. To the right, it says "Liczba rachunków na stronie: 10". Below these are pagination controls: "to pierwsza strona", "Strona 1 z 1 (od 1 do 1 z 1)", and "to ostatnia strona".

Rachunek	Waluta	Saldo bieżące	Obciążenia bież.	Uznania bież.	Ostatni wyciąg	Wyciągi
51 1130 0007 0080 0307 6820 0001 RACHUNEK BIEŻĄCY Z AUTOINWESTYCJĄ	PLN	1 234.00	0.00	0.00	2015-02-06	1 234.00 Lista

Below the table, there are more pagination controls: "to pierwsza strona", "Strona 1 z 1 (od 1 do 1 z 1)", and "to ostatnia strona".

## Rachunki

Wyszukiwanie operacji na wyciągach

Numer rachunku:  Nazwa rachunku:  Pokaż  Liczba rachunków na stronie:   
to pierwsza strona  Strona 1 z 1 (od 1 do 1 z 1)  to ostatnia strona

Rachunek	Waluta	Saldo bieżące	Obciążenia bież.	Uznania bież.	Ostatni wyciąg	Wyciągi
51 1130 0007 0080 0307 6820 0001 RACHUNEK BIEŻĄCY Z AUTOINWESTYCJĄ	PLN	1 234.00	0.00	0.00	2015-02-06	1 234.00 Lista

to pierwsza strona  <http://cicest1.bgk.com.pl/rachunek.do?akcja=aRachunekSzczegoly&idRachunek=72223> - Windows Internet Explorer  ostatnia strona

**RACHUNEK BIEŻĄCY Z AUTOINWESTYCJĄ**

Właściciel rachunku	KLIENT TESTOWY
Adres właściciela	UL.TESTOWA 1 00-100 WARSZAWA
Data otwarcia rachunku	2015.02.05
Maksymalna kwota operacji jednorazowej przez Internet	10 000 000.00
Maksymalna kwota operacji dziennej przez Internet	1 000 000 000.00

**Eksport listy rachunków wirtualnych**

Maska rachunków	8045??????????????
Ilość rachunków	<input type="text"/>
Od numeru kolejnego	<input type="text"/>

Pole „Maska rachunków” jest polem z rozwijalną listą wyboru, zawierającą wszystkie maski przypisane do wskazanego rachunku masowych płatności.

## 2.2. Generowanie rachunków wirtualnych w ramach usługi System identyfikacji masowych płatności (SIMP)

Rachunki wirtualne – numery w standardzie NRB, wygenerowane przez Bank. Posiadacz rachunku przekazuje numery rachunków swoim Kontrahentom w celu dokonywania płatności wynikających z tytułu wzajemnych zobowiązań.

W przypadku usługi SIMP numery rachunków wirtualnych w ramach usług identyfikacji masowych płatności generowane są zgodnie z zasadami określonymi w załączniku do Umowy przez Bank na podstawie pisemnej dyspozycji Posiadacza rachunku i udostępniane mu za pośrednictwem systemu BGK@24BIZNES.

W przypadku usługi SIMP Premium rachunki wirtualne generowane są przez posiadacza rachunku (poza systemem bankowości elektronicznej BGK@24BIZNES).

Dla wybranej z listy rozwijalnej maski SIMP, przyporządkowanej do określonego rachunku z udostępnioną usługą identyfikacji masowych płatności, po wpisaniu liczby rachunków i

numeru kolejnego, od którego mają być wyświetlone rachunki wirtualne przypisane do danej maski, i po naciśnięciu przycisku „Pobierz” powstanie plik tekstowy, zawierający NRB rachunków wirtualnych.

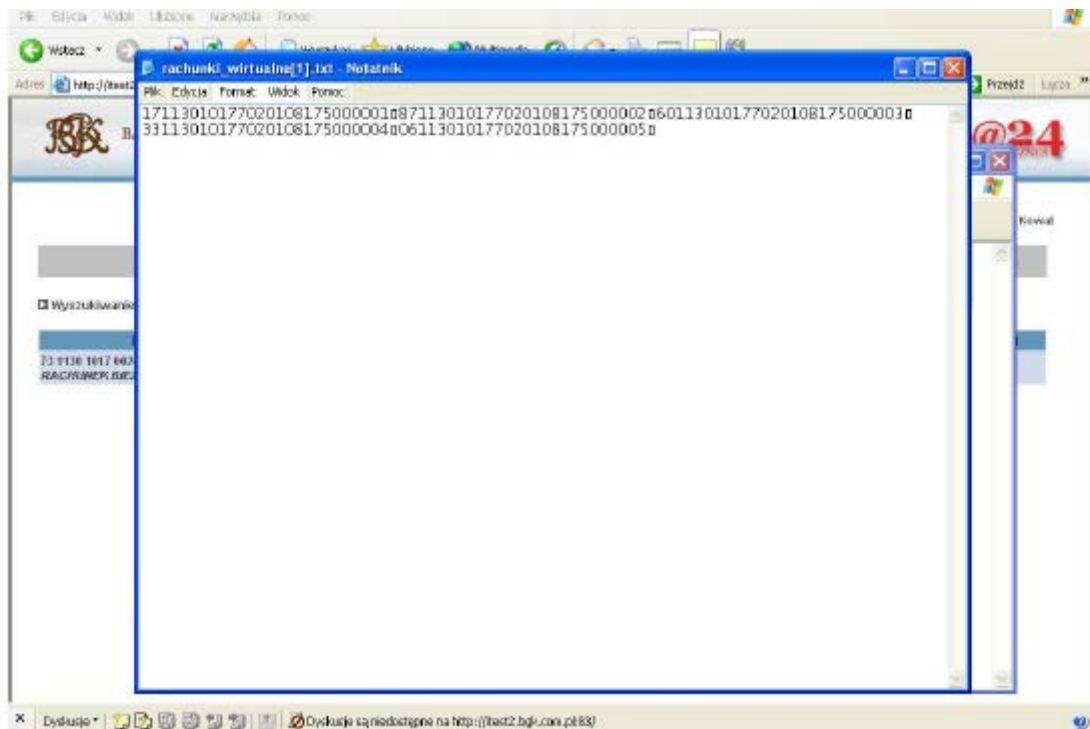
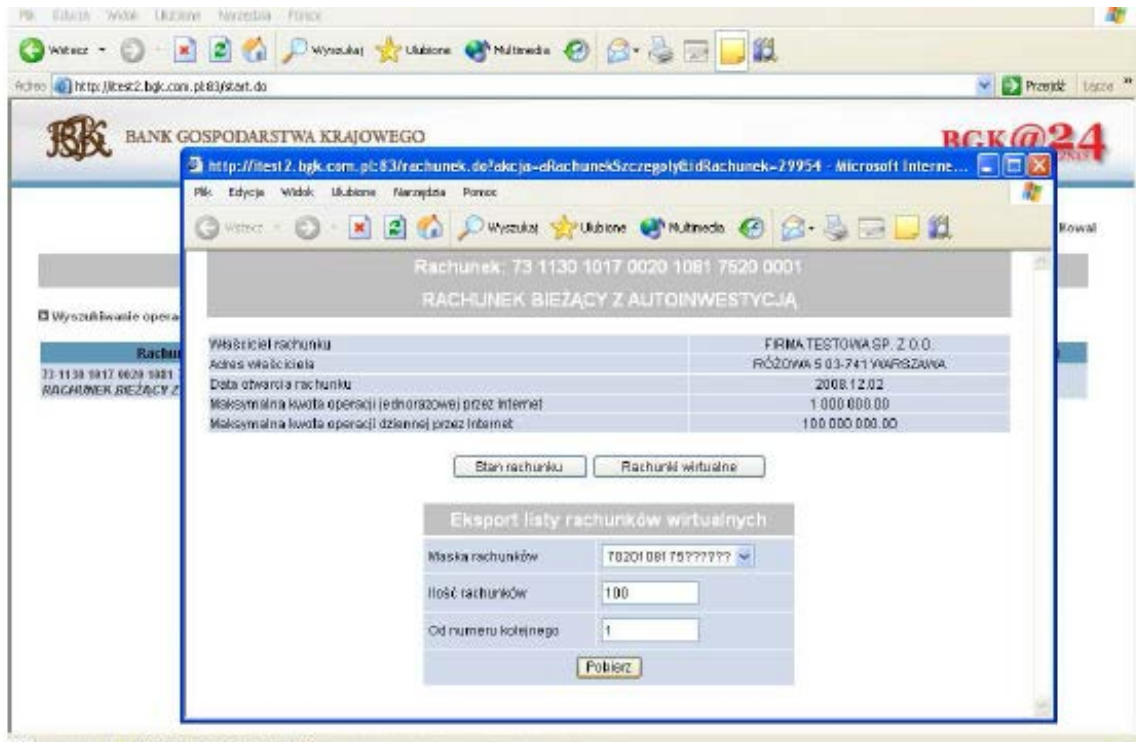

Zawartość pliku stanowią numery rachunków wirtualnych - od wskazanego numeru w ilości wcześniej wygenerowanej przez Bank, zgodnie z dyspozycją Posiadacza rachunku.

## 2.3. Konfiguracja parametrów eksportu plików z operacjami wpłat na rachunki wirtualne

W opcji „Rachunki wirtualne” można dokonać podglądu operacji wykonanych na tych rachunkach oraz wyeksportować operacje do pliku. W BGK@24BIZNES dostępne są następujące formaty eksportu danych do plików:

- XML,
- Elixir,
- Liniowy.

The screenshot shows the BGK@24BIZNES web interface. At the top left is the BGK logo (Bank Gospodarstwa Krajowego). At the top right is the BGK@24BIZNES logo. Below the logos is a navigation menu with items: Rachunki, Przelewy, Przelewy zagraniczne, Lokaty, Inwestycje, Kontrahenci, Kontrahenci zagraniczni, Kredyty, Zlecenia otwarte, Zamówione dokumenty, Tabele, Konfiguracja (highlighted), Hasła, Koniec pracy. To the right of the menu, the client information is displayed: Nr klienta: 80030768 and Nazwa użytkownika: KOWAL 12100216.

The main content area is titled "Konfiguracja" and contains four tabs: Parametry aplikacji, Uprawnienia użytkowników, Uprawnienia do rachunków, and Grupy rachunków. The "Parametry aplikacji" tab is active and shows a list of configuration parameters:

Format importu przelewów	---- Wybierz ----	Import struktury	Pokaż strukturę	Usuń strukturę
Format importu przelewów ZUS	---- Wybierz ----	Import struktury	Pokaż strukturę	Usuń strukturę
Format importu przelewów do US	---- Wybierz ----	Import struktury	Pokaż strukturę	Usuń strukturę
Format importu przelewów zagranicznych	---- Wybierz ----	Import struktury	Pokaż strukturę	Usuń strukturę
Format importu kontrahentów	---- Wybierz ----	Import struktury	Pokaż strukturę	Usuń strukturę
Format importu kontrahentów zagranicznych	---- Wybierz ----	Import struktury	Pokaż strukturę	Usuń strukturę
Format statusów przelewów	---- Wybierz ----	Import struktury	Pokaż strukturę	Usuń strukturę
Format wyciągów	XML	Import struktury	Pokaż strukturę	Usuń strukturę
Format operacji bieżących	---- Wybierz ----	Import struktury	Pokaż strukturę	Usuń strukturę
Format eksportu operacji na rachunkach wirtualnych	---- Wybierz ----	Import struktury	Pokaż strukturę	Usuń strukturę
Format raportów sum depozytowych	---- Wybierz ----	Import struktury	Pokaż strukturę	Usuń strukturę
Format importu wypłat sum depozytowych w PLN	---- Wybierz ----	Import struktury	Pokaż strukturę	Usuń strukturę
Format importu wypłat sum depozytowych w walutach	---- Wybierz ----	Import struktury	Pokaż strukturę	Usuń strukturę
Format importu danych sum depozytowych	---- Wybierz ----	Import struktury	Pokaż strukturę	Usuń strukturę
Nowa obsługa sumy depozytowej	Nie			

At the bottom of the configuration area is a "Zapisz parametry" button.

Pliki w formacie XML i Elixir mają określoną strukturę, natomiast w przypadku wyboru formatu liniowego konieczne jest wczytanie struktury pliku zadanej przez użytkownika (Import Struktury).

## 2.4. Wyszukiwanie operacji na rachunkach wirtualnych

Wybranie opcji „Rachunki wirtualne” uruchamia opcję wyszukiwania operacji na rachunkach wirtualnych.

Rachunek: 51 1130 0007 0080 0307 6820 0001  
RACHUNEK BIEŻĄCY Z AUTOINWESTYCJĄ

Właściciel rachunku	KLIENT TESTOWY
Adres właściciela	UL.TESTOWA 1 00-100 WARSZAWA
Data otwarcia rachunku	2015.02.05
Maksymalna kwota operacji jednorazowej przez Internet	10 000 000.00
Maksymalna kwota operacji dziennej przez Internet	1 000 000 000.00

**Eksport listy rachunków wirtualnych**

Maska rachunków	8045??????????????
Ilość rachunków	<input type="text"/>
Od numeru kolejnego	<input type="text"/>

Wyszukiwanie operacji na rachunkach wirtualnych - Windows Internet Explorer

**Wyszukiwanie operacji na rachunkach wirtualnych**

**Określ zakres listy operacji**

Lista operacji od dnia 2015-02-10 do 2015-02-10 z maski 8045??????????????

dla rachunku wirtualnego (NRB)

ułożonych wg daty księgowania  odwrotnie

Liczba rekordów 100

Na ekranie „Wyszukiwanie operacji na rachunkach wirtualnych” należy określić parametry do wyszukiwania operacji. W tym celu należy obligatoryjnie określić zakres dat oraz maskę. Opcjonalnie można również zdefiniować numer NRB rachunku wirtualnego oraz sposób sortowania (wybór listy rozwijalnej – wg daty księgowania, numeru dokumentu, numeru NRB rachunku wirtualnego, kwoty).

Jeżeli pole „dla rachunku wirtualnego NRB” pozostanie puste, zostaną wyszukane wpłaty na wszystkie rachunki wirtualne, przyporządkowane do określonej maski.

Po ustaleniu parametrów wyszukiwania operacji i naciśnięciu przycisku „Szukaj” wyświetlona zostanie lista operacji na rachunkach wirtualnych.

Liczba operacji wyświetlanych na stronie jest ustawiana w polu „Liczba rekordów”. Maksymalnie na stronie można wyświetlić 999 operacji wpłat.

Wyświetloną listę operacji można wydrukować - naciśnięcie przycisku „Drukuj” powoduje wydruk otwartej strony operacji. Jeżeli stron jest więcej operację drukowania należy wykonać wielokrotnie, przechodząc na kolejne strony strzałkami po prawe stronie ekranu, nad lub pod listą operacji.

**Lista operacji na rachunkach wirtualnych**

Lista operacji od dnia 2015-02-05 do dnia 2015-02-10  
dla maski wirtualnej 8045????????????

to pierwsza strona Strona 1 z 4 (od 1 do 5 z 20)

Data księgowania	Numer dokumentu	Obciążenie	Uznanie	NRB wirtualny	Zleceniodawca/Beneficjent	Tytuł płatności
2015-02-06	1593		14.00	09 1130 1248 8045 0000 0000 0006	BANK INTERNETOWY_CIC AL.JEROZOLIMSKIE 7 00-955 WARSZAWA	wpłata testowa 6
2015-02-06	1603		57.00	09 1130 1248 8045 0000 0000 0006	KOWAL 6	wpłata gotówkowa
2015-02-06	1589		15.00	20 1130 1248 8045 0000 0000 0002	BANK INTERNETOWY_CIC AL.JEROZOLIMSKIE 7 00-955 WARSZAWA	wpłata testowa 2
2015-02-06	1599		50.00	20 1130 1248 8045 0000 0000 0002	KOWALSKI 2	wpłata gotówkowa 2
2015-02-06	1596		26.00	25 1130 1248 8045 0000 0000 0009	BANK INTERNETOWY_CIC AL.JEROZOLIMSKIE 7 00-955 WARSZAWA	wpłata testowa 9

to pierwsza strona Strona 1 z 4 (od 1 do 5 z 20)

[do góry](#)

## 2.5. Zapisywanie operacji na rachunkach wirtualnych do pliku

Wyszukane operacje wpłat na rachunki wirtualne można zapisać w pliku (w formacie określonym wcześniej w konfiguracji parametrów eksportu operacji wirtualnych - XML, Eliksir, Liniowy) poprzez naciśnięcie przycisku „Eksportuj dane do pliku”. Jeżeli liczba operacji w podanym zakresie przekroczy dozwoloną wielkość lista nie zostanie wyeksportowana. Należy wtedy ograniczyć ilość wyszukiwanych danych, np. poprzez zmianę zakresu dat lub ograniczenie wyszukiwania do konkretnego rachunku wirtualnego.

Po pojawieniu się okna „Pobieranie pliku” należy wybrać opcję „Zapisz” wskazując odpowiednią lokalizację, w której chcemy zapisać plik.



## Lista operacji na rachunkach wirtualnych

Lista operacji od dnia 2015-02-05 do dnia 2015-02-10  
dla maski wirtualnej 8045???????????????

Drukuj

Eksportuj dane do pliku

Zamknij

to pierwsza strona

Strona 1 z 4 (od 1 do 5 z 20)



Data księgowania	Numer dokumentu	Obciążenie	Uznanie			
2015-02-06	1593		14.00	09 1130 12		
2015-02-06	1603		57.00	09 1130 12		
2015-02-06	1589		15.00	20 1130 12		
2015-02-06	1599		50.00	20 1130 12		
2015-02-06	1596		26.00	25 1130 12		

to pierwsza strona



Pobieranie pliku

**Czy chcesz otworzyć plik, czy zapisać go?**

 Nazwa: operacje\_rachunkow\_wirtualnych.zip  
Typ: Archiwum WinRARa (ZIP)  
Od: cictest1.bgk.com.pl

Otwórz   Zapisz   Anuluj

 Pliki pochodzące z Internetu mogą być użyteczne, ale niektóre z nich mogą być szkodliwe dla komputera. Jeśli nie masz zaufania do źródła, nie otwieraj ani nie zapisuj tego pliku. [Jakie jest zagrożenie?](#)

do góry

Zamknij

Pliki zapisywane są jako pliki skompresowane (rozszerzenie zip). Do ich otwarcia konieczne jest posiadanie programu rozpakowującego ( np. WinRar, UltimateZip).